

Interventistica coronarica:

il follow-up

Sara Passalupi

Cardiologia, Lavagna



Follow-up: ambulatorio ischemici

- Ambulatorio di secondo livello
- Accesso di pazienti con recente evento coronarico
- Prevalenza di pazienti ricoverati in UTIC
- Accesso anche da Pronto Soccorso e territorio



Finalità ambulatorio ischemici

- Follow-up pazienti sottoposti ad angioplastica primaria o elettiva
- Prevenzione secondaria
- Continuità assistenziale ospedaliera

Prevenzione secondaria

- Il rischio di reinfarto è maggiore dopo una sindrome coronarica acuta
- Modifica dello stile di vita ed aderenza alla terapia

Continuità assistenziale

- Il paziente ha necessità di un punto di riferimento dopo l'evento coronarico
- Da vita normale a 118, Emodinamica, UTIC

Ruolo dell'infermiere

- Colloquio col paziente (condizioni generali fisico-psichiche, terapia, fattori di rischio)
- Assistenza al medico
- Apertura cartella clinica informatica dedicata
- Prescrizione terapeutica e gestione appuntamenti successivi

Ruolo dell'infermiere

- Verifica consapevolezza malattia
- Abolizione del fumo
- Modifica stile di vita
- Controllo pressione arteriosa ed ECG
- Controllo assunzione terapia prescritta
- Consigli al paziente ed ai familiari

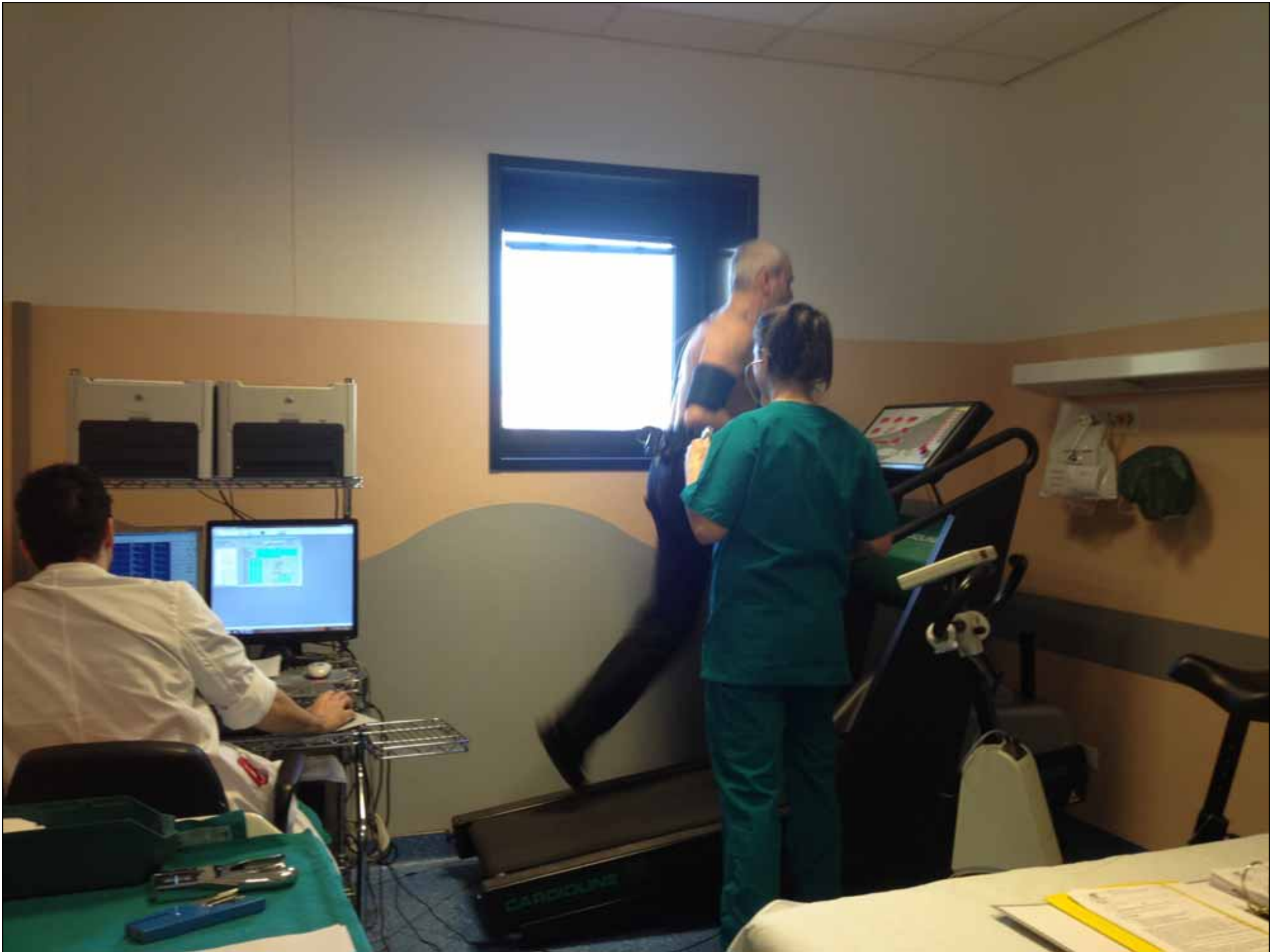

Ruolo dell'infermiere

- Assistenza sotto il profilo psichico (non accettazione della malattia, ansia, falsa convinzione di guarigione)
- Rapporto di fiducia verso l'equipe sanitaria

Ruolo dell'infermiere

- Riferimento costante per la persona malata e per i familiari
- Creazione di rapporto di continuità assistenziale
- Educazione del paziente (modifica stile di vita, assunzione corretta della terapia)

Educazione del paziente

- Istruzioni: poche ma chiare
- Informazioni in merito a visita dietologica e Centro anti-fumo

Ambulatorio ischemici

- Un infermiere dedicato
- Sette ore al giorno per due giorni alla settimana
- In media, dieci pazienti per volta
- ECG basale, PA, ECG al cicloergometro/treadmill, ecocardiogramma basale, da sforzo o farmacologico

Cartella clinica dedicata

- Viene aperta inserendo i dati del paziente nel sistema informatico OASIS
- OASIS è il sistema di archivio, refertazione e gestione paziente (esami strumentali, esami di laboratorio, etc) attivo nella ASL 4 dal 2003
- Cartella clinica nata nel 2005



Menu Principale OASIS4

 Generale	 Spedalità	 Pronto Soccorso	 CUP	 Medici Medicina Ge...	 Lab. Analisi e Centri Prelievo	 Anatomia Patologica	 Sale Operatorie	 Reparti	 Gestione ECG	 Dipartimenti	 Radiologia	 Medicina Nucleare
 Ambulatori	 Assistenza Residenziale	 Generatore Cartelle C...	 Produzione Centralizzata	 Centri Accreditati	 Controllo Direzionale	 Datawarehouse Produzione	 Pratiche Invalidi Civili	 Igiene Edilizia	 Farmaceutica Territoriale	 Pubbliche Assistenze	 Ass. Protesica Farmaceut...	 Procedure Amministrative
 Protocollo Generale...	 Gestione Presen...	 Richieste Tecniche	 Gestione Reclami	 Vaccinazioni	 Certificazioni	 Cure Domiciliari	 Registro mortalità	 Residenze Assistite RSA	 Visite Fiscali	 Prenotazione pasti	 Libera Professione	 Carte d'identità
 partimento evenzione	 Cartelle Cliniche	 Gestione ricettari	 Gestione Appuntamenti	 Personale Assisten...	 Compilazione ricette	 Veterinaria	 Personale Non Dipendente	 Dossier	 Autocertifico...	 Banca del credito	 Piani Terapeutici	 Screening

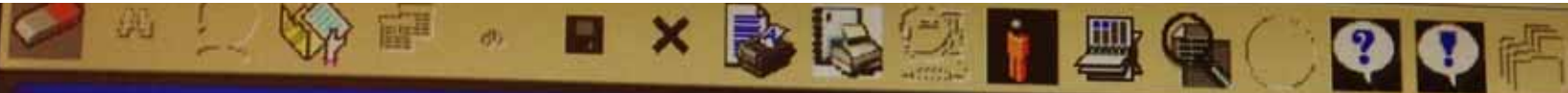

Cognome e Nome Paziente _____

Nato il _____ a _____ Sesso _____ Prov. _____ Cod. fiscale _____

Anagrafe **CCS** **Dossier**

Cartella Anno _____ Nr. _____

- [-] Lavagna Amb. 2° livello
 - [+] Ingresso
 - [+] Accertamenti/Prest. interne
 - [+] Esami
 - Tilt Test
 - Scheda di Reflessivita'
 - Visita con ECG
 - Ecocardiogramma
 - Prova da sforzo
 - Test del Cammino
 - Studio sincope
 - Esami di laboratorio
 - Esami radiologici
 - Visita aritmologica
 - Studio elettrofisiologico
 - [+] Documenti validati
 - [+] Storico

Dati di riepilogo della cartella clinica

Riferimenti generali

Data ammissione _____

Data dimissione _____

Stato cartella

Aperta **Modificabile**

Riferimenti dell'inserimento

Operatore Ins. _____

Data inserimento oper. _____

Struttura e Tipo Cartella di competenza

Struttura: _____

Tipo cartella: _____

Riferimenti della chiusura

Operatore Chiusura _____

Data chiusura oper. _____

Riferimenti delle modifiche

Operatore Mod. _____

Data modifica oper. _____

Prescrizione terapeutica

- Assistenza per i piani terapeutici computerizzati
- Prescrizione su OASIS con accesso da icona dedicata
- In caso di modifica terapeutica, compilazione modulo per ritiro farmaci presso la Farmacia del Presidio Ospedaliero di Lavagna



**MODULO PROCEDURA PER LA DISPENSAZIONE DEL
PRIMO CICLO TERAPEUTICO IN FASE DI DIMISSIONE
OSPEDALIERA**

Emissione
02/04/08
MPO/31

Azienda Sanitaria
Locale n° 4 -
"Crispina"

Rev. 1

AZIENDALE

Pag. 1/1

STRUTTURA OSPEDALIERA/AMBULATORIALE _____

NOMINATIVO ASSISTITO _____

CODICE FISCALE

EVENTUALE ETICHETTA

ASL APPARTENENZA _____ REGIONE _____

DIAGNOSI _____

FARMACO RICHIESTO	Quantità richiesta	Quantità consegnata	Annotazioni e Note Alfa

DATA PROSSIMA VISITA SPECIALISTICA _____

DATA RICHIESTA _____ FIRMA + TIMBRIO MEDICO _____

PARTE DESTINATA ALLA FARMACIA

1) IOTM (FARMACO EROGATO A PAZIENTI IN SES VISITA AMBULATORIO LEGGE 405/FASCIA A	1) OTM (FARMACO EROGATO A PAZIENTI IN DIMISSIONE PRIMO CICLO LEGGE 405/FASCIA A
1) OTM (FARMACO PHT)	1) OTM (FARMACO LEGGE 340 RIMBORSABILE)
1) OTM (FARMACO N° PER IL TRATTAMENTO DOMICILIARE)	
2) FTCA (FARMACO EROGATO A PAZIENTI IN SES VISITA AMBULATORIO LEGGE 405/FASCIA A	2) FTM (FARMACO PHT)
DATA CONSEGNA _____ FIRMA FARMACISTA _____	

PARTE DESTINATA ALL'ASSISTITO

A seguito di visita specialistica ambulatoriale la somministrazione dei medicinali erogati dal SSN che ti spetti (se hai il prescritto per il primo ciclo completo di cura) lui dovrà controllarlo il tuo medico di Medicina Generale per apporlo sulla terapia assegnata.
A tal fine il presente foglio informativo dovrà essere consegnato al MMG.

FIRMA PER RICEVUTA (valida a da per tutti)

Gestione appuntamenti successivi

- Presso lo stesso ambulatorio o altri in caso di necessità specifiche (ambulatorio scompenso, ambulatorio aritmologico)
- Prenotazione e compilazione ricetta mediante sistema OASIS

Prenotazione esami

- Dalla stessa cartella clinica dedicata, si gestisce la prenotazione delle visite e degli esami successivi
- Appuntamenti ad un mese dalla dimissione ed a tre mesi dalla dimissione
- Eventuali altri appuntamenti

Cognome e Nome Paziente

[Operatore: PSSL] [Client n°:

Nato il 02/05/1937

a COGORNO

Sesso Maschio

Prov. GE

Anagrafe

CCS

Dossier

Cod. fiscale MZZLCN37E02C826F

- [-] Lavagna Amb. 2° livello
 - [+] Ingresso
 - [+] Accertamenti/Prest. Interne
 - [-] Esami
 - [+] Tilt Test [0]
 - [+] Scheda di Reflessivita' [0]
 - [+] Visita con ECG [1]
 - [+] Ecocardiogramma [1]
 - [+] Prova da sforzo [1]
 - [+] Test del Cammino [0]
 - [+] Studio sincope [0]
 - [+] Esami di laboratorio [15]
 - [+] Esami radiologici [1]
 - [+] Visita aritmologica [0]
 - [+] Studio elettrofisiologico
 - [+] Documenti validati
 - [-] Storico
 - [+] Storico paziente [1]

Visualizzazione storico

- [-] Schede precedenti di [REDACTED]
 - [+] Ingresso
 - [+] Accertamenti/Prest. Interne
 - [+] Uscite/Chiusura
 - [+] Esami
 - [-] Emodinamica
 - [+] Esame Coronarografico/PTCA
 - [+] Check_list PTCA primaria
 - [+] Check_list PTCA programmata
 - [+] Follow_up
 - [+] Angiografia
 - [+] Invio dati emodinamica
 - [+] Scopenso
 - [+] Documenti validati

CONCLUSIONI

- Il ruolo dell'infermiere è determinante per raggiungere lo scopo dell'ambulatorio ischemici
- E' essenziale per la continuità assistenziale
- L'infermiere dedicato è figura di riferimento costante per il paziente

